

РСФСР

Министерство жилищно-коммунального хозяйства

Чайковское бюро технической инвентаризации
(наименование)

Город (пос.) *Чайковск*

Район.....

ТЕХНИЧЕСКИЙ ПАСПОРТ

на индивидуальный жилой дом

По улице (пер.) *1-я Сервиста* № *24*

Квартал №

Инвентарный №

Составлен по состоянию на

Чайковское 19 *91* г.

Форма технического паспорта
утверждена приказом МЖКХ РСФСР
от 28 сентября 1982 г. № 495



КОПИЯ ВЕРНА
Директор Чайковского филиала
ГБУ «ЦТИ ПК»
Геннадий Александрович

Долевое уч
тие при обл
собственнос

все

все

На поврежденные постройки
лит. А, Б, В, Г, Д, Е, Ж, З, И, К
разрешение не представляется.

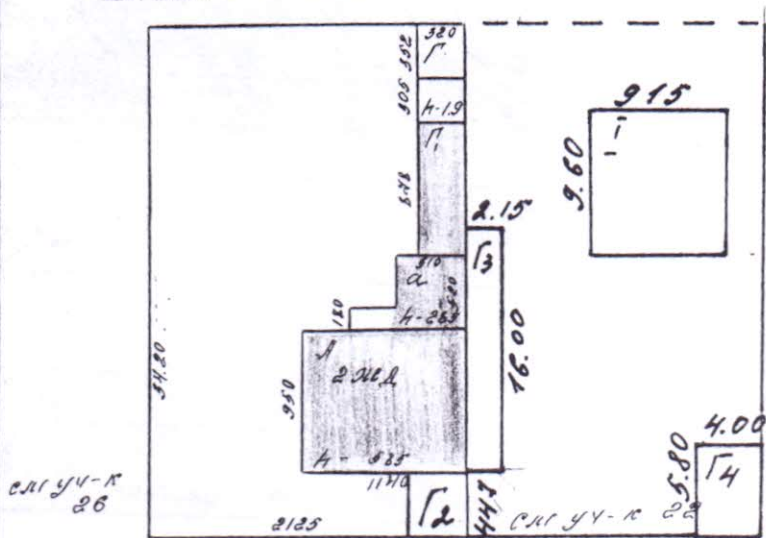

сл уч-к
26

сл уч-к
26

ул. 8^е Марта,
24

| | | | |
|----------|--|-----------------|------------|
| МЖКХ | Чайка земле борс те. н. е. к. и инвентаризация | | на |
| Лист № | План земельного участка домовладения | | М 1:500 |
| Дата | Исполнит. | Фам., имя, отч. | подп. |
| 14.01.91 | Инженер | Вансова А. 2 | Бед |
| | Пров. бриг. | | |
| | Нач-к борс | Влесва А. 2 | В |

| Литера | Этажи (начиная с 1 этажа и кончая мезонином) | Номер помещения (квартиры и пр.) | Номер по плану строения: комнаты, кухни, коридора и т. д. | Назначение частей помещения: жилая комната, кухня, коридор, ванная и т. п. | Формулы подсчета площадей по внутреннему обмеру | Площадь по внутреннему обмеру— кв. м | | | Высота помещения по внутреннему обмеру | Примечание: самовольно возведенная или самовольно переоборудованная |
|--------|--|----------------------------------|---|--|---|--------------------------------------|-------|-----------------------------|--|---|
| | | | | | | общая полезная | жилая | вспомогательная (подсобная) | | |
| А | 2 | 1 | | Коридор | | 35.1 | 35.1 | 2.75 | | |
| | | 2 | | Спальня | | 17.8 | 17.8 | | | |
| | | 3 | | " — " | | 12.6 | 12.6 | | | |
| | | 4 | | " — " | | 19.1 | 19.1 | | | |
| | | | | Итого по квартире | | | 89.6 | 89.6 | | |
| 1 | | 6 | | Кухня | | 28.5 | 28.5 | 2.60 | | |
| | | 7 | | Спальня | | 4.5 | 4.5 | | | |
| | | 8 | | Ванная | | 0.7 | 0.7 | | | |
| | | 9 | | Салон | | 2.4 | 2.4 | | | |
| | | 12 | | Гардероб | | 31.2 | 31.2 | | | |
| | | | | Итого по квартире | | | 73.3 | 73.3 | | |
| | | Всего по дому | | | 162.9 | 162.9 | 73.3 | 5.35 | | |
| А' | | | | подвал: | | | | | | |
| | | 13 | | Ванная | | 4.3 | 4.3 | | | |
| | | 14 | | Кухня | | 10.9 | 10.9 | | | |
| | | 15 | | Спальня | | 34.8 | 34.8 | | | |
| | | 16 | | Коридор | | 14.4 | 14.4 | | | |
| | | | | | 64.4 | 64.4 | | | | |
| | | | | Общая полезная - 1.7 | | | | | | |
| | | | | Кухня - 26.8 | | | | | | |
| | | | | | 85.2 | 85.2 | 2.75 | | | |
| | | | | | 89.6 | 89.6 | 2.75 | | | |
| | | | | | 174.7 | 174.7 | 2.75 | | | |

1 этаж

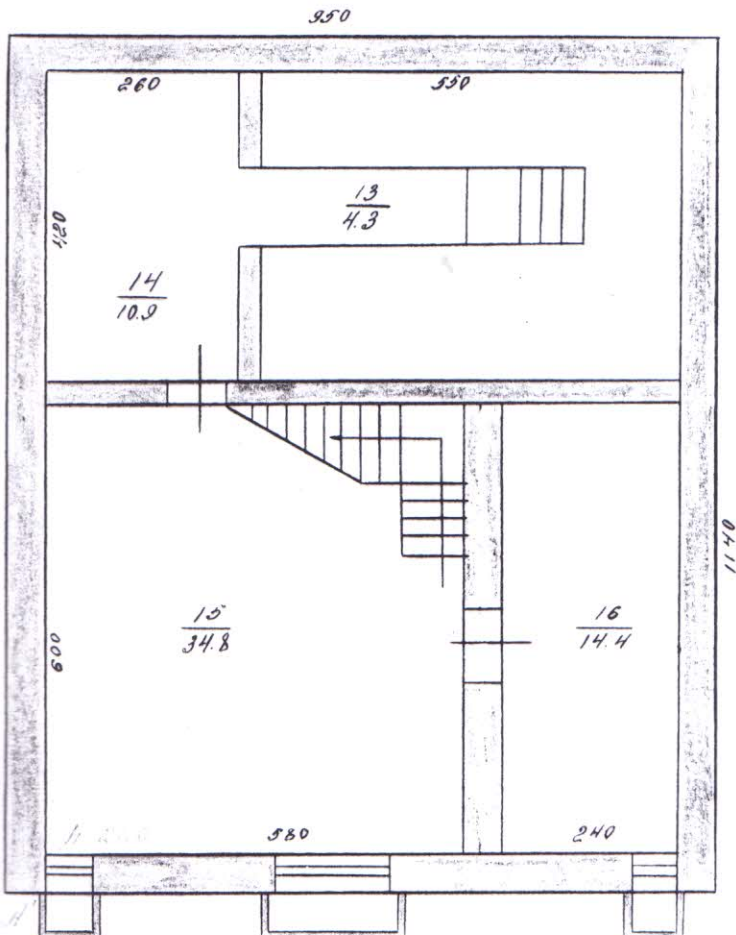
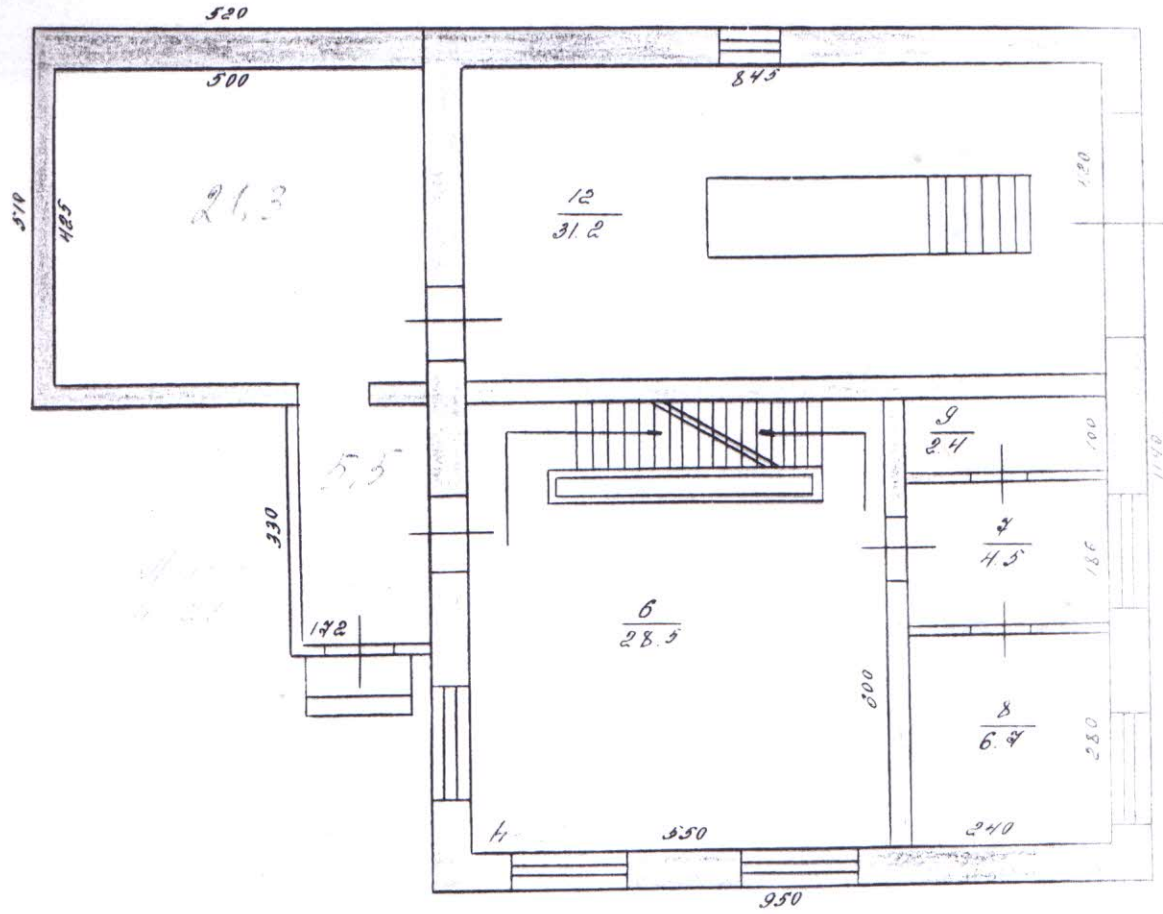

подвал

| | | | |
|--------|----------|----------------------------------|------------------|
| Лист № | 1 | Проектный план на ст. Землеустр. | 1:100 |
| Дата | 14.01.91 | Исполнит. инженер | Виноградов А. С. |

Лит. А
№ 261

II этаж

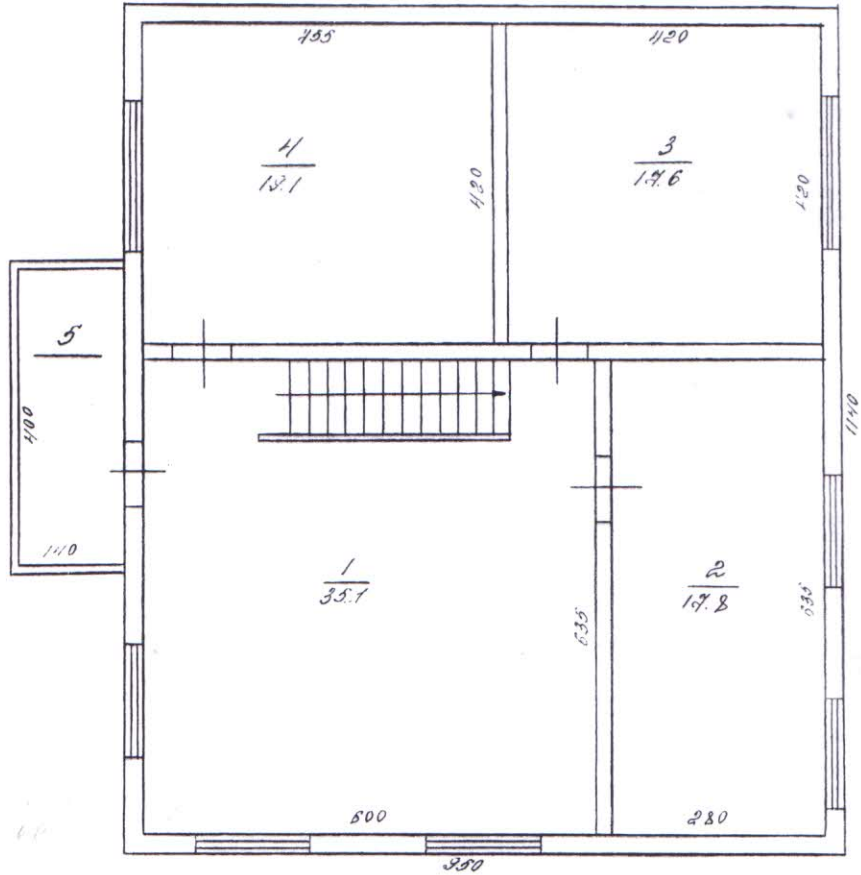

Модель № 2

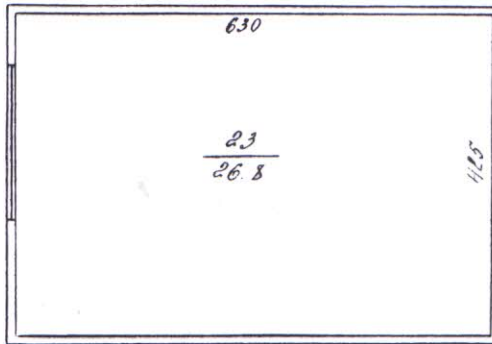

| | | |
|-------------|-------------------|-------------------|
| № | 2 | 1/100 |
| Дата | 14.01.21 | Грибова И.В. Арх. |
| Исполнитель | Грибова И.В. Арх. | |

| № п. п. | Наименование конструктивных элементов | Описание элементов (материал, конструкция или система, отделка и пр.) | Признаки износа конструкций элементов (деформации, трещины, гниль и пр.) | |
|---------|---|--|--|---------------|
| 1 | Фундамент | <i>Бетонно-каменное</i> | <i>хорошо</i> | |
| 2 | Наружные и внутренние капитальные стены | <i>1 этаж выполнены в кирпиче 2 этаж выполнены в кирпиче</i> | <i>хорошо</i> | |
| 3 | Перегородки | <i>выполнены в кирпиче тесовые, круг</i> | <i>хорошо</i> | |
| 4 | Перекрытия | чердачное | <i>деревянное уложенное</i> | <i>хорошо</i> |
| | | междуэтажное | <i>" — "</i> | <i>хорошо</i> |
| 5 | Крыша | <i>выполнены в кирпиче</i> | <i>хорошо</i> | |
| 6 | Полы | 1 этажа | <i>выполнены в кирпиче деревянные</i> | <i>хорошо</i> |
| | | последующих этажей | <i>" — "</i> | <i>хорошо</i> |
| 7 | Проемы | окна | <i>двойные в кирпиче</i> | <i>хорошо</i> |
| | | двери | <i>двери в кирпиче</i> | <i>хорошо</i> |
| 8 | Отделка | внутренняя | | |
| | | наружная | | |
| 9 | Отопление | | | |
| | Кухонные очаги | | | |
| 10 | Электро- и сантех. устройства | <i>выполнены в кирпиче</i> | <i>хорошо</i> | <i>хорошо</i> |
| | | | | |
| | | | | |
| | | | | |
| 11 | Крыльца, лестницы и пр. | <i>деревянные хорошо выполнены</i> | <i>хорошо</i> | |

Л1. Перечень документов, приложенных к настоящему паспорту

| Наименование | | | | |
|--------------|-------------------------------|--|--|--|
| 1 | План земельного участка | | | |
| 2 | Поэтажный план дома | | | |
| 3 | Экспликация | | | |
| 4 | Вкладыши: | | | |
| а) | для оценки основных строений | | | |
| б) | для оценки надворных построек | | | |
| в) | для оценки сооружений | | | |
| | | | | |
| | | | | |
| | | | | |
| | | | | |
| | | | | |

«14» января 1991 г.
 «31» января 1991 г.
 «.....» 19..... г.

Исполнил *Соса*
 Проверил *Умф-*
 Начальник бюро *Умф-*

XII. Последующие обследования

| | | | | | |
|-------------------|-------------|------------------|--------------------------|--------------------------|---------------|
| Дата обследования | 24.07.02 | 19..... г. | «.....» 19..... г. | «.....» 19..... г. | «.....» |
| Исполнил: | <i>Соса</i> | | | | |
| Проверил: | <i>Умф-</i> | | | | |
| Начальник бюро | <i>Умф-</i> | | | | |

Прошито _____ лист (_____)

Верно: Верно _____
подпись

Дата « _____ » _____ 20 _____ г.

расшифровка

